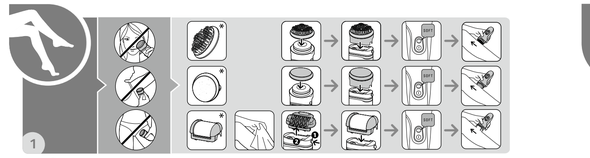

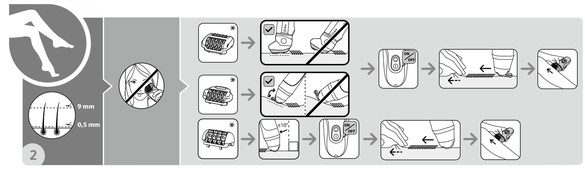

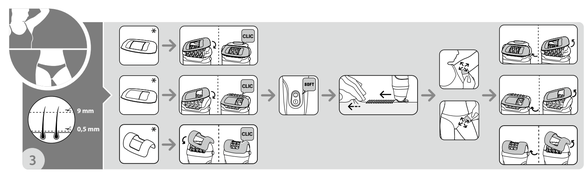

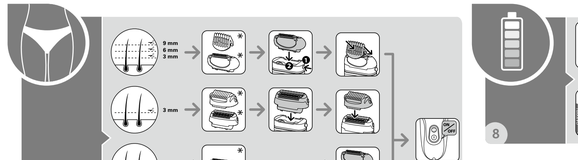

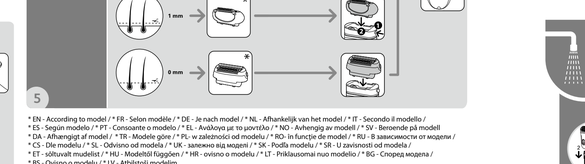

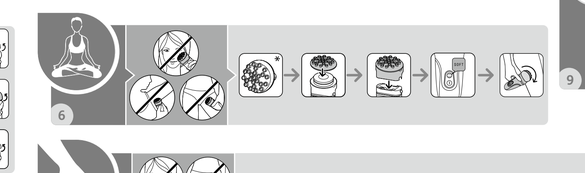

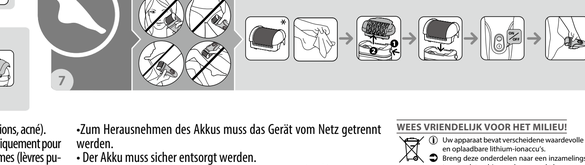

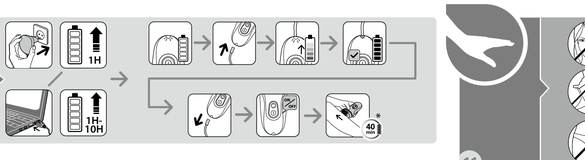

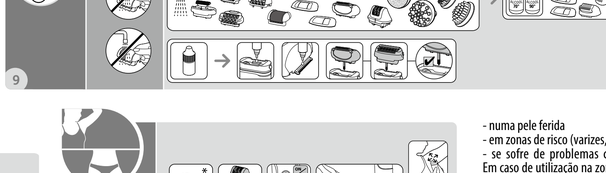

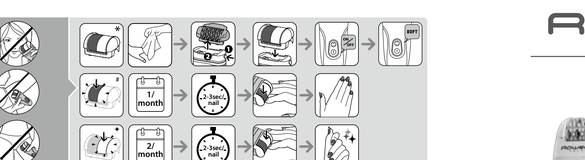

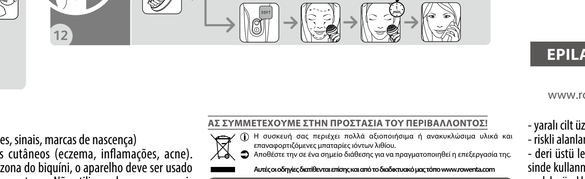

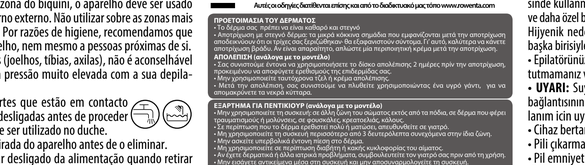

EPILATORS: WET & DRY

www.rowenta.com

1820003109

EN FR DE NL PL IT ES PT EL DA TR NO SV RU UK EN ET LT LV CS SK HU BG RO SR SL HR BS

* EN - According to model / * FR - Selon modèle / * DE - Je nach model / * NL - Afhankelijk van het model / * IT - Secondo il modello / * ES - Según modelo / * PT - Consoante o modelo / * EL - Ανάλογα με το μοντέλο / * NO - Avhengig av modell / * SV - Beroende på modell * DA - Afhængigt af model / * TR - Modele göre / * PL- w zależności od modelu / * RO- In funcţie de model / * RU - В зависимости от модели / * CS - Dle modelu / * SL - Odvisno od modela / * UK - залежно від моделі / * SK - Podľa modelu / * SR- U zavisnosti od modela / * ET - sõltuvalt mudelist / * HU - Modelltől függően / * HR - ovisno o modelu / * LT - Priklausomai nuo modelio / * BG - Според модела / * BS - Ovisno o modelu / * LV - Atbilstoši modelim

* EN - Buffing/ * FR - Polir / * DE - Glätten / * NL - Polijsten / * IT - Levigatura / * ES - Pulir / * PT - Polimento / * EL - Λείανση / * DA - Pudsning / * TR - Cilalama / * NO - Polering / * SV - Polering / * RU - Полировка / * UK - Шліфування / * ET - Poleerimine / * LT - Poliravimas / * LV - Pulēšana / * PL- Polerowanie / * CS - Hlazení / * SK - Hladenie / * HU - Polírozó / * BG - Пилене / * RO - Netezire / * SL - Glajenje / * SR - Zaglađivanje / * HR - Zaglađivanje / * BS - Zaglađivanje

* EN - Shining/ * FR - Faire briller / * DE - Polieren / * NL - Glanzen / * IT - Lucidatura / * ES - Dar brillo / * PT - Brilho / * EL - Γυάλισμα / * DA - Polering / * TR - Parlatma / * NO - Skinnende / * SV - Putsning / * RU - Придание блеска/ * UK - Полірування / * ET - Lähe andmine / * LT - Blizginimas / * LV - Spodrināšana / * PL- Nadawanie połysku / * CS - Leštění / * SK - Leštenie / * HU - Fényesítő / * BG - Полиране / * RO - Strălucire / * SL - Poliranje / * SR - Poliranje / * HR - Poliranje / * BS - Poliranje

Please read these instructions carefully before using the appliance.

EN

SAFETY

- **Caution:** The appliance will not work while it is connected to the mains power supply.
- **Caution:** This appliance can be used by children aged from 8 years and above and persons with reduced physical, sensory or mental capabilities or lack of experience and knowledge if they have been given supervision or instruction concerning use of the appliance in a safe way and understand the hazards involved. Children shall not play with the appliance. Cleaning and user maintenance shall not be made by children without supervision.
- **Warning:** ⊳⊏⊂ EWS: The appliance must only be used with the power pack supplied EWS.
- To unplug the appliance grip the plug, do not pull on the lead.
- Do not use extension cables.
- Ensure the appliance does not come into contact with clothes.
- Do not use the epilator:
- on eyelashes or hair
- on damaged skin areas
- on areas which may present a health hazard (varicose veins, beauty spots, birthmarks)
- if you suffer from skin conditions such as eczema, inflamed skin or acne. In the bikini area the appliance is only to be used on the external contour and never on more intimate areas (vaginal lips). For reasons of hygiene we recommend you not to lend anyone your appliance, even those who are closest to you.

It is advised not to apply too much pressure to sensitive areas (knees, shins, armpits) with your epilator.

- **Warning:** The hand-held parts must be disconnected before cleaning under water. Suitable for use in the shower.
- The battery must be removed from the appliance before it is scrapped;
- The appliance must be disconnected from the supply mains when removing the battery;
- The battery is to be disposed of safely.
- This appliance contains batteries that are not replaceable by skilled persons.
- For your safety, this appliance complies with all applicable standards and regulations (Low Voltage, Electromagnetic Compatibility, Environmental directives, etc.)
- Caution: This appliance is not intended to be used by persons (including children) with reduced physical, sensory or mental capacities, or lack of experience and knowledge, unless they are supervised or have been given instructions beforehand concerning use of the appliance by a person responsible for their safety. Children should be supervised to ensure they do not play with the appliance.
- Do not use abrasive or corrosive products to clean the appliance.
- Do not use the appliance at temperatures below 0°C or above 35°C.

GUARANTEE

This appliance is designed for domestic use only. It is not intended for professional use. The guarantee will be null and void if the appliance is not used correctly.

PROTECTING THE ENVIRONMENT

Your appliance contains valuable materials which can be recovered or recycled and rechargeable Lithium-ion batteries.
Leave it at a waste collection point or an approved service centre so that it can be disposed of correctly.

These instructions are available on our website www.rowenta.com

PREPARATION OF THE SKIN
- Your skin must be clean and dry.
- Use only dry skin; the small red spots which appear after epilation show that hair has been removed correctly, they will disappear quickly. For this reason it is advisable to use the epilator at night. If necessary apply a soothing cream after epilation.

PEELING (according to model)
- We strongly recommend that you use the Exfoliator Head 2 days before using your epilator to avoid irritating your skin.
- And not to use a peeling gel or cream at the same time.
- After peeling, we advise you to wipe over the area with a moist flannel to remove any dead skin.

PEDICURE (according to model)
- Do not use the appliance: on any part of your body other than your feet, on damaged or infected skin, on blisters, verrucas or corns pain.
- Consult a doctor if your skin becomes very irritated or starts to bleed.
- Do not use the appliance on the same spot for longer than 5 seconds at a time. Do not exert excessive pressure on your skin.
- Do not use the appliance if you have diabetes or poor circulation.
- If you suffer from skin problems or other medical problems, consult your doctor before using the appliance.
- Do not insert objects in the appliance or disassemble the appliance.
- Your skin must be clean and dry.

FR Lisez les instructions avant d'utiliser l'appareil.

CONSEILS DE SÉCURITÉ

- **Attention :** Cet appareil ne fonctionne pas lorsqu'il est branché sur le secteur.
- Cet appareil peut être utilisé par des enfants âgés de 8 ans et plus et par des personnes ayant des capacités physiques, sensorielles ou mentales réduites ou un manque d'expérience et de connaissances, s'ils ont reçu un encadrement ou des instructions concernant l'utilisation de l'appareil en toute sécurité et comprennent les risques encourus. Les enfants ne doivent pas jouer avec l'appareil. Les enfants ne doivent ni nettoyer l'appareil ni s'occuper de son entretien sans surveillance.
- **Attention :** ⊳⊏⊂ EWS : L'appareil doit être exclusivement utilisé avec le bloc d'alimentation fourni EWS.
- Ne pas débrancher en tirant sur le cordon, mais en tirant par la prise.
- Ne pas utiliser de prolongateur électrique.
- Lorsque l'appareil est en marche, il ne doit pas rentrer en contact avec les cils, les cheveux, les vêtements, ou tout autre objet, afin d'éviter tout risque de blessure ou de blocage de l'appareil.

N'utilisez pas l'épilateur :
- sur les cils ou les cheveux
- sur une peau blessée
- sur les zones à risques (varices, grains de beauté, marques de naissance)
- si vous souffrez d'affections cutanées (eczéma, inflammations, acné).
- En cas d'usage sur la zone bikini, cet appareil est à utiliser uniquement pour le contour externe. Ne pas utiliser sur les zones les plus intimes (lèvres pubiennes). Pour des raisons d'hygiène, nous vous recommandons de ne pas prêter votre appareil même dans votre environnement proche.
- Sur les zones sensibles (genoux, tibias, aisselles) il est conseillé de ne pas insister et de ne pas exercer une pression trop forte avec votre épilateur.
- **ATTENTION :** Les parties teinées à la main doivent être débranchées avant le nettoyage sous l'eau. Convient pour utilisation sous la douche.
- La batterie doit être retirée de l'appareil avant que celui-ci ne soit mis au rebus;
- L'appareil doit être déconnecté du réseau d'alimentation lorsqu'on retire la batterie;
- La batterie doit être éliminée de façon sûre.
- Pour votre sécurité, cet appareil est conforme aux normes et réglementations applicables (Directives Basse Tension, Compatibilité Electromagnétique, Environnement...).
- Vérifiez que la tension de votre installation électrique correspond à celle de votre appareil. Toute erreur de branchement peut causer des dommages irréversibles non couverts par la garantie.
- L'installation de l'appareil et son utilisation doit toutefois être conforme aux normes en vigueur dans votre pays.
- Attention : Cet appareil n'est pas prévu pour être utilisé par des personnes (y compris les enfants) dont les capacités physiques, sensorielles ou mentales sont réduites, ou des personnes dénuées d'expérience ou de connaissance, sauf si elles ont pu bénéficier, par l'intermédiaire d'une personne responsable de leur sécurité, d'une surveillance ou d'instructions préalables concernant l'utilisation de l'appareil. Il convient de surveiller les enfants pour s'assurer qu'ils ne jouent pas avec l'appareil. Le nettoyage et l'entretien par l'usager ne doivent pas être effectués par des enfants sans surveillance.
- N'utilisez pas votre appareil et contactez un Centre Service Agréé si : votre appareil est tombé, il fire fonctionne pas normalement
- Cet appareil contient des batteries qui ne peuvent être remplacées que par des personnes qualifiées.
- L'appareil doit être débranché : avant le nettoyage et l'entretien, en cas d'anomalie de fonctionnement, dès que vous avez terminé de l'utiliser.
- Ne pas utiliser si le cordon est endommagé.
- Ne pas nettoyer avec des produits abrasifs ou corrosifs.
- Ne pas utiliser par température inférieure à 0 °C et supérieure à 35 °C.

GARANTIE

Votre appareil est destiné à un usage domestique seulement. Il ne peut être utilisé à des fins professionnelles. La garantie devient nulle et invalide en cas d'utilisation incorrecte.

PARTICIPONS À LA PROTECTION DE L'ENVIRONNEMENT !

Votre appareil contient de nombreux matériaux valorisables ou recyclables et des batteries rechargeables Lithium-ion.
Confiez celui-ci dans un point de collecte ou à défaut dans un centre service agréé pour que son traitement soit effectué.

Ces instructions sont également disponibles sur notre site internet www.rowenta.com

PRÉPARATION DE LA PEAU
- Votre peau doit être propre et sèche.
- Les petits points rougeâtres qui apparaissent après l'épilation prouvent que vos poils ont bien été arrachés, ils disparaîtront rapidement. Pour cette raison, épilez vous de préférence le soir. Appliquez si besoin une crème apaisante après l'épilation.

EXFOLIATION (selon modèle)
- Nous vous conseillons vivement d'utiliser la Tête Exfoliation 2 jours avant l'épilation pour éviter d'agresser votre peau.
- Ne pas utiliser simultanément un gel ou une crème gommante.
- Après le gommage, nous vous recommandons de passer un gant humide pour évacuer les peaux mortes.

PÉDICURE (selon modèle)
- Ne pas utiliser l'appareil : sur une autre zone du corps que les pieds, sur une peau blessée ou infectée, sur une ampoule, une verrue, un cor.
- Si la peau devient très irritée ou saigne, consultez un médecin.
- Ne pas utiliser l'appareil plus de 5 secondes d'affilée sur la même zone. Ne pas exercer une trop forte pression sur la peau.
- Ne pas utiliser en cas de diabète ou de mauvaise circulation sanguine. Si vous avez des problèmes de peau ou d'autres problèmes médicaux, consulter votre médecin avant utilisation.
- Ne pas insérer d'objet dans l'appareil, ou désassembler l'appareil.
- Votre peau doit être propre et sèche.

DE Lesen Sie vor der Benutzung des Geräts die Anweisungen durch, um jedwedes Risiko durch unsachgemäßen Gebrauch auszuschließen.

SICHERHEITSHINWEISE

- **ACHTUNG:** Dieses Gerät funktioniert nicht, wenn es an das Stromnetz angeschlossen ist.
- Das Gerät darf von Kindern ab 8 Jahren und Personen, deren körperliche oder geistige Unversehrtheit oder deren Wahrnehmungsfähigkeit eingeschränkt ist, oder Personen mit mangelnden Kenntnissen und Erfahrungen benutzt werden, sofern sie beaufsichtigt werden oder eine Einweisung in den sicheren Gebrauch des Geräts erhalten haben und die damit verbundenen Risiken verstehen. Kindern sollte das Spielen mit dem Gerät untersagt werden. Kinder dürfen das Gerät ohne Aufsicht nicht reinigen oder warten.
- **ACHTUNG!** ⊳⊏⊂ EWS: Das Gerät darf ausschließlich mit dem mitgelieferten Netzteil EWS betrieben werden.
- Stecken Sie es nicht durch Ziehen am Kabel aus, sondern ziehen Sie am Stecker.
- Verwenden Sie kein Verlängerungskabel.
- Um Verletzungen oder ein Blockieren des Geräts zu vermeiden, darf es während des Betriebs nicht mit Wimpern, Haaren, Kleidung oder anderen Objekten in Kontakt kommen.
- Verwenden Sie den Epilator nicht:
- auf Wimpern oder Kopfhaar
- auf verletzter Haut
- in Risikobereichen (Krampfadern, Leberflecke, Muttermale)
- wenn Sie an Hautkrankheiten leiden (Ekzeme, Entzündungen, Akne). Bei einer Verwendung für die Bikinizone darf dieses Gerät nur im äußeren Bereich eingesetzt werden. Aus hygienischen Gründen empfehlen wir, dass Sie Ihr Gerät nicht im Intimbereich (Schamlippen).
- Aus Gründen der Hygiene sollten Sie Ihr Gerät nicht an andere Personen verleihen, auch nicht in Ihrem unmittelbaren Umfeld.
- Es wird empfohlen, den Epilierer an empfindlichen Stellen (Kniebeugen, Schienbeine, Achseln) vorsichtig zu verwenden und keinen zu starken Druck auszuüben.
- **ACHTUNG!** Der Elipierer ist vom Stromnetz zu trennen, bevor das Gerät unter fließendem Wasser gereinigt wird.
- Vor der Entsorgung muss der Akku aus dem Gerät entfernt werden.
- Zum Herausnehmen des Akkus muss das Gerät vom Netz getrennt werden.
- Der Akku muss sicher entsorgt werden.
- Dieses Gerät enthält Batterien, die nur von qualifizierten Personen ausgetauscht werden können.
- Um Ihre Sicherheit zu gewährleisten, entspricht dieses Gerätes den gültigen Normen und Bestimmungen (Niederspannungsrichtlinien, elektromagnetischeVerträglichkeit, Umwelt...).
- ACHTUNG: Dieses Gerät darf nicht von Personen (inbegriffen Kindern) mit eingeschränkten körperlichen, sensorischen oder geistigen Fähigkeiten benutzt werden. Das Gleiche gilt für Personen, die keine Erfahrung mit dem Gerät besitzen oder sich mit ihm nicht auskennen, außer wenn sie von einer für ihre Sicherheit verantwortlichen Person beaufsichtigt werden oder von dieser mit demGebrauch des Gerätes vertraut gemacht wurden. Kindermüssen beaufsichtigt werden, damit sie nicht mit dem Gerät spielen.
- Reinigen Sie es nicht mit scheuernden oder ätzenden Produkten.
- Verwenden Sie es nicht bei Temperaturen unter 0°C und über 35°C.

GARANTIE

Jeder Eingriff, außer der im Haushalt üblichen Reinigung und Pflege durch den Kunden muss durch den Kundendienst erfolgen. Dieses Gerät ist ausschließlich für den Hausgebrauch bestimmt. Es darf nicht für gewerbliche Zwecke eingesetzt werden. Bei unsachgemäßer Benutzung erlischt die Garantie.

TUN SIE ETWAS FÜR DEN UMWELTSCHUTZ

Entsorgen Sie das Gerät nicht, ohne zuvor die Batterien/Akkus herausgenommen zu haben. Entsorgen Sie die Batterien/Akkus nach den gesetzlichen Vorschriften, in den dafür vorgesehenen Sammelstellen Ihr Gerät enthält wertvolle Rohstoffe, die wieder verwertet werden können.
Geben Sie Ihr Gerät deshalb bitte bei einer Sammelstelle Ihrer Stadt oder Gemeinde ab.
Diese Sicherheitshinweise sind auch auf unserer Website www.rowenta.com verfügbar.

VORBEREITUNG DER HAUT
- Ihre Haut muß sauber und trocken sein.

WEES VRIENDELIJK VOOR HET MILIEU!

Uw apparaat bevat verscheidene waardevolle onderdelen of recyclebare materialen en oplaadbare lithium-ionaccu's.
Breng deze ondersteken naar een inzamelingspunt of naar een erkend servicecentrum zodat ze hier verder verwerkt kunnen worden.
Deze voorschriften kunt u nalezen op onze website www.rowenta.com

VOORBEREIDEN VAN DE HUID
- De huid moet schoon en droog zijn.
- Droog epileren: de kleine rode bulltjes die verschijnen na de epilatie zijn het bewijs dat uw haartjes goed verwijderd zijn. De bulltjes verschijnen snel weer. Om deze reden raden wij u aan u 's avonds te epileren. U kunt, indien u dit wenst, eenverzachtende crème na de epilatie aanbrengen.

PEELING (Afhankelijk van het model)
- We raden u aan de exfoliant 2 dagen na de epilatie te gebruiken om huidirritatie te voorkomen.
- Gebruik nooit in combinatie met een gommerende gel of crème.
- Verwijder na de exfoliatie de dode huidcellen met een vochtige handdoek.

PEDICURE (Afhankelijk van het model)
- Het apparaat mag niet worden gebruikt: op een ander lichaamsdeel dan de voet , op beschadigde of geïnfecteerde huid, op een blaar, een wrat of een likdoorn.
- Als uw huid geïrriteerd raakt of bloed, vraag dan raad aan uw arts.
- Gebruik het toestel niet langer dan 3 seconden op dezelfde plaats. Oefen niet te veel druk op de huid uit.
- Gebruik het toestel niet als u een slechte bloedcirculatie of diabetes hebt.
- Als u huidproblemen of andere medische problemen hebt, vraag dan raad aan uw arts voordat u het toestel gebruikt.
- Geen voorwerpen in het toestel stoken of het toestel demonteren.
- De huid moet sauber und trocken sein.

Leggere attentamente prima dell'uso.

SICUREZZA

- **ATTENZIONE:** l'apparecchio non funziona se è collegato all' alimentazione di rete.
- Il presente apparecchio può essere utilizzato da bambini di età superiore a 8 anni e da persone con ridotte capacità fisiche, mentali e sensoriali o non dotate di un livello adeguato di formazione e competenze solo nel caso in cui abbiano ricevuto un'apposita supervisione o istruzioni inerenti all'uso sicuro dell'apparecchio e siano pienamente consapevoli dei pericoli ad esso connessi. I bambini devono astenersi dal giocare con questo apparecchio. La pulizia dell'apparecchio e le relative operazioni di manutenzione non devono essere eseguite da bambini senza la supervisione di un adulto.
- **AVVERTENZA:** ⊳⊏⊂ EWS: L'apparecchio deve essere utilizzato esclusivamente con il blocco di alimentazione in dotazione EWS.
- Non scollegare l'apparecchio tirando il cavo, ma tirando la spina.
- Non utilizzare prolunghe.
- Quando l'apparecchio è in funzione, non deve entrare in contatto con ciglia, capelli, abiti o altri oggetti onde evitare ogni rischio di lesione o blocco dell'apparecchio.
- Non utilizzare l'epilatore:
- su ciglia o capelli
- su pelle che presenta ferite
- su zone a rischio (varici, nei, voglie)
- in presenza di disturbi cutanei (eczemi, infiammazioni, acne).

In caso di utilizzo sulla zona bikini, l'apparecchio deve essere utilizzato unicamente sul perimetro esterno. Non utilizzare sulle zone più intime (labbra del pube). Per motivi igienici, si sconsiglia di prestare l'apparecchio ad altri, ivi compresi amici e familiari.

- Sulle zone sensibili (ginocchia, tibie, ascelle) è consigliato non insistere e non esercitare grande pressione con il vostro epilatore.
- **AVVERTENZA:** Le parti che si tengono in mano devono essere scollegate dalla presa di corrente prima della pulizia sotto l'acqua. Si consiglia l'utilizzo sotto la doccia.
- Rimuovere la batteria dall'apparecchio prima di smaltirlo.
- Scollegare l'apparecchio dalla rete elettrica prima di rimuovere la batteria.
- Smaltire la batteria in modo sicuro.
- Questo apparecchio contiene delle batterie che possono essere sostituite soltanto da persone qualificate.
- Per garantire la massima sicurezza, questo apparecchio è conforme alle norme e ai regolamenti vigenti (Direttive Bassa tensione, Compatibilità elettromagnetica, Ambiente, ecc.)
- Attenzione: L'apparecchio non funziona se è collegato all'alimentazione di rete. Questo apparecchio non deve essere utilizzato da persone (compresi bambini) le cui capacità fisiche, sensoriali o mentali sono ridotte, o da persone prive di esperienza o di conoscenza, a meno che non possano beneficiare, tramite una persona responsabile della loro sicurezza, di sorveglianza o di istruzioni preliminari relative all'uso dell'apparecchio. Sorvegliare i bambini per evitare che giochino con l'apparecchio.
- Non pulire con prodotti abrasivi o corrosivi.
- Non utilizzare l'apparecchio a temperature inferiori a 0°C e superiori a 35°C.

GARANZIA

L'apparecchio è destinato unicamente a un uso domestico. Non può essere utilizzato a fini professionali. La garanzia decade e diventa nulla in caso di utilizzo scorretto.

CONTRIBUIAMO ALLA SALVAGUARDIA DELL'AMBIENTE!

Questo apparecchio è composto da diversi materiali che possono essere smaltiti o riciclati e contiene batterie ricaricabili agli ioni di litio.
Per il suo smaltimento, depositarlo presso un centro per la raccolta differenziata o, se non disponibile, presso un centro assistenza autorizzato.
Le presenti istruzioni d'uso sono anche disponibili sul nostro sito web www.rowenta.com

PREPARAZIONE DELLA PELLE
- La pelle deve essere ben pulita ed asciutta.
- Epilazione a secco: i puntini rossi che fanno la loro comparsa sulla pelle a epilazione completata indicano che i peli sono stati strappati e scompariranno rapidamente. Per questo motivo si consiglia di effettuare l'epilazione di sera. Se necessario, dopo l'epilazione applicare una crema lenitiva.

PEELING (secondo il modello)
- Vi consigliamo vivamente di utilizzare il disco esfoliante due giorni prima la depilazione per evitare di irritare la pelle.
- Evitare di utilizzare il disco esfoliante insieme a gel o creme gommanti.
- Dopo il trattamento esfoliante, vi consigliamo di passare sulla parte interessata un guanto umido per rimuovere eventuali residui di pelle morta.

PEDICURE (secondo il modello)
- Non utilizzare l'apparecchio: su nessun'altra parte del corpo che non siano i piedi, su una ferita o su un'infezione della pelle, su una vescica, una verruca, un callo.
- Se la pelle si irrita molto o sanguina, consultare un medico.
- Non utilizzare l'apparecchio per più di tre secondi di fila sulla stessa zona.
- Non esercitare una pressione troppo forte sulla pelle.
- Non utilizzare in caso di diabete o cattiva circolazione sanguigna.
- In caso di problemi cutanei o di altri problemi medici, consultare il proprio medico prima dell'utilizzo.
- Non inserire oggetti all'interno dell'apparecchio e non smontarlo.
- La pelle deve essere ben pulita ed asciutta.

GARANTIE

Dit apparaat is alleen bestemd voor huishoudelijk gebruik. Het kan niet voor bedrijfsmatige doeleinden gebruikt worden. De garantie is niet geldig in geval van een oneigenlijk gebruik.

Leer detenidamente antes de utilizar.

SEGURIDAD

- **Atención:** este aparato no funciona cuando está conectado a la red.
- Este electrodoméstico puede ser usado por niños de 8 años en adelante y por personas con discapacidades físicas, sensoriales o mentales o por falta de conocimientos y experiencia en el manejo de este tipo de aparatos, siempre que cuenten con supervisión o hayan recibido instrucciones sobre el uso seguro del electrodoméstico y entiendan los riesgos que implica. Los niños no deberían jugar con el aparato. La limpieza y el mantenimiento de usuario no deben realizarlas niños sin supervisión.
- **ADVERTENCIA:** ⊳⊏⊂ EWS: El aparato debe utilizarse exclusivamente con la fuente de alimentación incluida EWS.
- No lo desconecte tirando del cable. Tire siempre del enchufe.
- No utilice un alargador eléctrico.
- Cuando el aparato está en marcha, no debe estar en contacto con las cejas, el pelo, la ropa o cualquier objeto, para evitar cualquier riesgo de heridas o de bloqueo del aparato.
- No utilice la depiladora:
- en las pestañas ni el cabello
- sobre heridas
- en zonas de riesgo (varices, lunares, marcas de nacimiento)
- si sufre afecciones cutáneas (eczema, inflamaciones, acné).

En la zona del biquini, este aparato debe utilizarse únicamente en la zona externa. No utilizar en las zonas más íntimas (labios pubianos). Por motivos de higiene, le recomendamos no intercambiar el aparato con otros usuarios, aunque sean de su entorno próximo.

- Se aconseja no insistir sobre las zonas sensibles (rodillas, tibias, axilas) ni ejercer una presión muy fuerte con la depiladora.
- **ADVERTENCIA:** Las partes que sostenga en la mano deberán desconectarse antes de limpiarlas bajo el agua. Se recomienda utilizar el aparato bajo la ducha.
- Deberá quitar la batería del aparato antes de desecharlo;
- Deberá desconectar el aparato de la red eléctrica cuando vaya a sacar la batería;
- La batería deberá desecharse de forma segura.
- Este aparato incluye baterías que pueden ser sustituidas únicamente por personas cualificadas.
- Por su seguridad, este aparato cumple las normas y reglamentaciones aplicables (Directivas de Baja Tensión, Compatibilidad electromagnética, Medio ambiente…).
- Atención: Este aparato no funciona cuando está conectado a una red eléctrica. Este aparato no debe ser utilizado por personas (incluidos los niños) cuyas capacidades físicas, sensoriales o mentales sean reducidas, o por personas con falta de experiencia o de conocimientos, salvo si están vigiladas por una persona responsable de su seguridad o han recibido instrucciones previas sobre el uso del aparato. Se recomienda vigilar siempre a los niños para asegurarse de que no juegan con el aparato.
- No limpie con productos abrasivos o corrosivos.
- No lo utilice a temperaturas inferiores a 0 °C ni superiores a 35 °C.

GARANTÍA

Su aparato está diseñado para un uso exclusivamente doméstico. Por tanto, no debe utilizarse para fines profesionales. La garantía quedará anulada y no será válida en caso de uso incorrecto.

PARTICIPEMOS EN LA PROTECCIÓN DEL MEDIO AMBIENTE

El aparato contiene numerosos materiales aprovechables o reciclables y baterías de iones de litio recargables.
Lleve el aparato a un punto de recogida o desecho en un Centro de Servicio Autorizado para su procesamiento.
Estas instrucciones también están disponibles en nuestra web www.rowenta.com.

PREPARACIÓN DE LA PIEL
- Su piel debe estar limpia y seca.
- Depilación en seco: los puntitos rojos que aparecen tras la depilación demuestran que los pelos se han arrancado correctamente; estos puntitos desaparecerán rápidamente. Por ello, le recomendamos depilarse por la noche. Aplíquese, de ser necesario, una crema calmante después de la depilación.

EXFOLIACIÓN (según modelo)
- No utilice el cabezal exfoliador justo antes de la depilación, para evitar que la piel se dañe.
- No utilice productos exfoliantes en gel o una crema exfoliante.
- Después de la exfoliación, le recomendamos que pase un guante húmedo para retirar las pieles muertas.

PEDICURE (según modelo)
- No utilices el aparato: en una zona del cuerpo que no sean los pies; sobre la piel si tiene heridas o está infectada; sobre una ampolla, una verruga o un callo.
- Si la piel se irrita mucho o sangra, consúltalo con el médico.
- No utilices el aparato durante más de 5 segundos seguidos sobre la misma zona.
- No ejerzas demasiada presión en la piel.
- No lo utilices si padeces de diabetes o mala circulación sanguínea.
- Si tienes problemas de piel u otras afecciones, consúltalo con el médico antes de utilizarlo.
- No introduzca ningún objeto en el aparato ni desmontes sus piezas.
- Su piel debe estar limpia y seca.

PT Ler atentamente antes da utilização.

SEGURANÇA

- **Atenção:** Este aparelho não funciona ligado a corrente.
- Este aparelho pode ser utilizado por crianças a partir dos 8 anos de idade e por pessoas cujas capacidades físicas, sensoriais ou mentais se encontram reduzidas ou por pessoas com falta de experiência ou conhecimento, desde que tenho sido devidamente acompanhadas e instruídas sobre a correcta utilização do aparelho, pela pessoa responsável pela sua segurança. A limpeza e a manutenção do aparelho não pode ser realizada por crianças sem vigilância.
- **ADVERTÊNCIA:** ⊳⊏⊂ EWS: O aparelho deve ser exclusivamente utilizado com o bloco de alimentação fornecido EWS.
- Não puxar pelo cabo para desligar o aparelho, puxar pela ficha.
- Não utilizar uma extensão eléctrica.
- Quando o aparelho está em funcionamento, não deve entrar em contacto com as pestanas, o cabelo, as roupas, ou qualquer outro objecto, de forma a prevenir riscos de ferimentos ou de obstrução do aparelho.
- Não utilizar a depiladora:
- nas pestanas ou no cabelo
- numa pele ferida
- em zonas de risco (varizes, sinais, marcas de nascença)
- se sofre de problemas cutâneos (eczema, inflamações, acne).

Em caso de utilização na zona do biquini, o aparelho deve ser usado unicamente para o contorno externo. Não utilizar sobre as zonas mais íntimas (lábios vaginais). Por razões de higiene, recomendamos que não empreste o seu aparelho, nem mesmo a pessoas próximas de si.

- Sobre as zonas sensíveis (joelhos, tibias, axilas), não é aconselhável insistir nem exercer uma pressão muito elevada com a sua depiladora.
- **ADVERTÊNCIA:** As partes que estão em contacto com as mãos devem ser desligadas antes de proceder à limpeza com água. Pode ser utilizado no duche.
- A bateria tem de ser retirada do aparelho antes de o eliminar.
- O aparelho tem de estar desligado da alimentação quando retirar a bateria.
- A bateria tem de ser eliminada em segurança.
- Este aparelho contém baterias que podem ser substituídas apenas por pessoas qualificadas.
- Para sua segurança, este aparelho está em conformidade com as normas e regulamentações aplicáveis (Directivas sobre baixa tensão, Compatibilidade Electromagnética, Ambiente…).
- Atenção: Este aparelho não foi concebido para ser utilizado por pessoas (incluindo crianças) cujas capacidades físicas, sensoriais ou mentais se encontram reduzidas, ou por pessoas com falta de experiência ou conhecimento, a não ser que tenham sido devidamente acompanhadas e instruídas sobre a correcta utilização do aparelho, pela pessoa responsável pela sua segurança. É importante vigiar as crianças por forma a garantir que as mesmas não brinquem com o aparelho.
- Não limpar com produtos abrasivos ou corrosivos.
- Não utilizar com temperaturas inferiores a 0 °C e superiores a 35 °C.

GARANTIA

O seu aparelho destina-se apenas a uso doméstico, não podendo ser utilizado para fins profissionais. A garantia torna-se nula e inválida em caso de uma utilização incorrecta.

PROTECÇÃO DO AMBIENTE EM PRIMEIRO LUGAR!

O seu aparelho contém materiais que podem ser recuperados ou reciclados, bem como baterias recarregáveis de iões de lítio.
Entregue-o num ponto de recolha para possibilitar o seu tratamento.
Estas instruções também estão disponíveis no nosso website www.rowenta.com

PREPARAÇÃO DA PELE
- A sua pele deve estar limpa e seca.
- Depilação a seco: as pequenas manchas vermelhas que surgem após a depilação provam que os pêlos foram bem arrancados, estas pontos desaparecem rapidamente. Por este motivo, depile-se preferencialmente à noite. Se necessário, aplique uma crema calmante após a depilação.

PEELING (consoante o modelo)
- Aconselhamos vivamente utilizar o disco esfoliante 2 dias antes da depilação para evitar agredir a pele.
- Não utilizar gel ou creme de limpeza em simultâneo.
- Após a esfoliação, recomendamos que limpe com uma luva húmida para retirar as peles mortas.

PEDICURE (consoante o modelo)
- Não utilizar o aparelho: numa outra zona do corpo a não ser nos pés, numa pele ferida ou infetada, numa bolha, verruga ou calo.
- Se a pele ficar muito irritada ou começar a sangrar, consulte um médico.
- Não utilizar o aparelho por mais de 5 segundos seguidos na mesma zona.
- Não aplicar demasiada pressão na pele.
- Não utilizar em caso de diabetes ou má circulação sanguínea.
- Se tiver problemas de pele ou outros problemas de saúde, consulte o médico antes de utilizar.
- Não introduza nenhum objeto no aparelho e não o desmonte.
- A sua pele deve estar limpa e seca.

Διαβάστε προσεκτικά πριν από τη χρήση

EL

ΑΣΦΑΛΕΙΑ

- **Προσοχή:** Η συσκευή αυτή δεν λειτουργεί σε σύνδεση με το ρεύμα.
- Αυτή η συσκευή μπορεί να χρησιμοποιηθεί από παιδιά πάνω από 8 ετών και πάνω και από άτομα με μειωμένες σωματικές, διανοητικές ή αντιληπτικές ικανότητες ή έλλειψη εμπειρίας και γνώσης, αν τους παρέχεται επίβλεψη ή οδηγίες σσον αφορά την ασφαλή χρήση της συσκευής και κατανοούν τους υπάρχοντες κινδύνους. Τα παιδιά δεν επιτρέπεται να παίζουν με τη συσκευή. Ο καθαρισμός και η συντήρηση από το χρήστη δεν πρέπει να γίνονται από παιδιά χωρίς επίβλεψη.
- **ΠΡΟΣΟΧΗ:** ⊳⊏⊂ EWS: Η συσκευή αποτρίχωσης πρέπει να χρησιμοποιείται μονάδικιτά με το παρεχόμενο φυτίλι φορτοδοσίας EWS.
- Μην την αποσυνδέετε τραβώντας την από το καλώδιο, αλλά από το βύσμα.
- Μην χρησιμοποιείτε ηλεκτρικό καλώδιο επέκτασης.
- Όταν η συσκευή λειτουργεί, δεν πρέπει να έλθει σε επαφή με τις βλεφαρίδες, τα μαλλιά, τα ρούχα και κάθε άλλο αντικείμενο, προκειμένου να αποφευχθεί κάθε κίνδυνος τραυματισμού ή μπλοκαρίσματος της συσκευής.
- Μην χρησιμοποιείτε την αποτριχωτική συσκευή:
- στις βλεφαρίδες ή στα μαλλιά
- σε τραυματισμένο δέρμα
- σε επικίνδυνες περιοχές (κιρσοί, ελιές, σημάδια γέννησης)
- αν υποφέρετε από δερματικές παθήσεις (έκζεμα, φλεγμονές, ακμή).

Αν την χρησιμοποιήσετε στο μπικίνι, η συσκευή πρέπει να χρησιμοποιηθεί αποκλειστικά για το εξωτερικό περίγραμμα. Μην την χρησιμοποιείτε σε πιο ευαίσθητες περιοχές (χείλη αιδοίου). Για λόγους υγιεινής, σας συνιστούμε να μην δανείζετε τη συσκευή, ακόμα και σε άτομα του στενού σας περιβάλλοντος.

- Συνιστάται να μην επιμένετε στις ευαίσθητες ζώνες (γόνατα, κνήμες, μασχάλες) και να μην ασκείτε υπερβολική πίεση με την αποτριχωτική συσκευή σας.
- **ΠΡΟΣΟΧΗ:** Τα μέρη που πιάνονται με το χέρι πρέπει να είναι αποσυνδεδεμένα- να από το ρεύμα πριν από τον καθαρισμό με νερό. Κατάλληλη για χρήση στην μπανιέρα/ντουζέρα.
- Η μπαταρία πρέπει να αφαιρεθεί από την συσκευή πριν να απορριφθεί για ανακύκλωση.
- Η συσκευή πρέπει να αποσυνδέεται από την παροχή ρεύματος κατά την αφαίρεση της μπαταρίας.
- Η μπαταρία πρέπει να απορρίπτεται

SV

Läs följande noga före användning.

SÄKERHET

- **Obs!** Den här apparaten fungerar inte när den är kopplad till ett vägguttag.
- Den här apparaten kan användas av barn från 8 år och uppåt samt av personer med begränsad fysisk, sensorisk eller mental förmåga eller med bristande erfarenheter och kunskaper, om de övervakas eller får instruktioner om hur apparaten ska användas på ett säkert sätt och om de förstår de risker den kan medföra. Barn ska inte leka med apparaten. Rengöring och underhåll får inte göras av barn utan tillsyn.
- **VARNING:** EWS: Apparaten får endast användas med medföljande strömadapter EWS.
- Håll i kontakten, inte i sladden, när du ska dra ur kontakten ur vägguttaget.
- Använd inte förlängningssladd.
- När apparaten är igång får den inte komma i kontakt med ögonfransar, hår, kläder eller andra föremål, det medför risk för skada samt kan leda till att apparaten blockeras.
- Använd inte epilatorn:
  - på ögonfransar eller hår
  - på skadad hud
  - på riskpartier (åderbråck, leverfläckar, födelsemärken)
  - om du lider av hudåkommor (eksem, inflammationer, akne).

  Om du behandlar bikinilinjen får den här apparaten bara användas på de yttre partierna. Den får inte användas på de mest intima delarna (blygdläpparna). Av hygieniska skäl rekommenderar vi dig att inte låna ut epilatorn.
- På känsliga ställen (knän, skenben, armhåler) bör du inte forcera eller trycka för hårt med epilatorn.
- **VARNING:** Delarna som hålls i handen ska kopplas ur före rengöring under vatten. Lämplig för användning i duschen.
- Batteriet måste tas ut ur apparaten innan det kasseras.
- Apparaten måste kopplas ur från eluttaget innan batteriet tas ut.
- Batteriet måste kasseras på ett säkert sätt.
- Denna apparat innehåller batterier som endast får byts ut av kvalificerade personer. Av säkerhetsskäl följer produkten tillämpliga norm och föreskrifter (direktiven för lågspänning, elektromagnetisk kompatibilitet, miljö m.m.).
- VÄRNING. Den här apparaten är inte avsedd att användas av personer (dibrland barn) som har nedsatt fysisk, sensorisk eller mental förmåga, eller av personer som inte har tillräcklig erfarenhet och kunskap, utom om de handlar apparaten efter att en person som ansvarar för deras säkerhet instruerat dem eller ger användarinstruktioner för hur den ska användas. Barn bör hållas under uppsikt. De får inte handlas med produkten.
- Rengör inte med slipande eller frätande rengöringsmedel.
- Använd inte apparaten vid temperaturer under 0 °C eller över 35 °C.

Vid felaktig användning upphör garantin att gälla.

GARANTI

Apparaten är endast avsedd för hemmabruk. Den får inte användas i professionella sammanhang. Vid felaktig användning upphör garantin att gälla.

SKYDDA VÅR MILJÖ!

Den här apparaten innehåller mycket material som går att återvinna samt laddningsbara lithium-ion-batterier.

Lämna den på en återvinningsstation eller till ett godkänt servicecenter.

De här instruktionerna finns också tillgängliga på vår hemsida www.rowenta.com

FÖRBERETA HUDEN
- Huden ska vara ren och torr.
- Epilera på torr hud de små röda prickar som uppkommer efter epilering är bara tecken på att hårstrån har dragits upp med roten. De försvinner snart. Därför kan det vara bra att utföra epileringen på kvällen. Applicera en lugnande kräm vid behov.

Peeling (beroende på modell)
- Vi rekommenderar starkt att du använder det exfolierande tillbehöret först 2 dagar innan epilering för att undvika att hudan blir alltför irriterad.
- Använd inte andra peelingprodukter samtidigt.
- Torka med en fuktig tuttbtjapp efter peelingen för att få bort olsta hudceller.

Pedikyr (beroende på modell)
- Använd inte apparaten på en annan del av kroppen än fötterna, på skadad eller inflekterad hud, på en blåsa, en vårta eller en liktorn.
- Om huden blir vätdigt under pedikyren måste du torka av den innan du fortsätter.
- Använd inte apparaten under mer än 3 sekunder i följd på samma ställe.
- Tryck inte för hårt mot huden. Det är av avgörande vikt för att undvika blodcirkulation.
- Om du har problem med huden eller andra medicinska problem, rådgör med din läkare innan användning.
- För inte in något föremål i apparaten, och montera inte från den.
- Huden ska vara ren och torr.

RU

Внимательно прочтите перед использованием

БЕЗОПАСНОСТЬ

- **Внимание:** Когда эпилятор подключен к электросети, он не работает.
- Допускается использование прибора детьми 8 лет и старше, а также лицами с ограниченными физическими, сенсорными или умственными способностями, лицами, не имеющими опыта и знания, необходимых при обращении с такими изделиями, при условии, что за ними осуществляется соответствующий надзор или они ознакомлены с инструкциями, касающимися безопасного использования прибора и объясняющими риски, возникающие в ходе его использования. Не разрешайте детям играть с прибором. Очистка и техническое обслуживание не должно выполняться детьми без надзора взрослых.
- **ПРЕДОСТЕРЕЖЕНИЕ:** EWS: Используйте эпилятор только с аккумуляторной батареей поставляемой в комплекте EWS.
- Чтобы отключить устройство, возьмитесь за штепсель, не тяните за провод.
- Не используйте кабель-удлинитель.
- Не допускать контакта прибора с одеждой.
- Не используйте чайник эпилятор:
  - на ресницах и для удаления волос с головы
  - ресницах или для удаления волос с головы
  - на поврежденных участках кожи
  - на участках, представляющих собой зоны риска (варикозно расширенные вены, родинки, родимые пятна)
  - при заболеваниях кожи (экзема, воспаления, угри).

  В области бикини эпилятор предназначен исключительно для удаления волос на внешней линии бикини. Не используйте его для удаления волос в более интимных местах (на половых губах). Из соображений гигиены рекомендуется никому не давать свой эпилятор, даже членам своей семьи.
- На чувствительных участках (колени, голени, подмышки) рекомендуется не проявлять настойчивость и не давить эпилятором слишком сильно.
- **ПРЕДОСТЕРЕЖЕНИЕ:** Перед Чисткой Прибор Проточной водой следует отключить оттока чистя прибора, которым прикасаетесь руками. Прибор Можно Использовать В Душе.
- Перед утилизацией изделия необходимо извлечь из него батарею.
- При извлечении батареи устройство должно быть отключено от сети электропитания.
- Батарея должна быть утилизирована безопасным способом.
- Этот прибор оснащен батареями, заменить которые может только квалифицированный персонал.
- Для вашей безопасности данный прибор отвечает действующим нормам и правилам (Директивам по низкому напряжению, электромагнитной совместимости, охране окружающей среды...).
- Прибор не предназначен для использования лицами (включая детей) с пониженными физическими, чувственными или умственными способностями или при отсутствии у них опыта или знаний, если они не находятся под контролем или проинструктированы об использовании прибора лицом, ответственным за их безопасность. Дети должны находиться под контролем для недопущения игры с прибором.
- Не используйте для чистки абразивные или коррозионные средства.
- Не пользуйтесь прибором при температуре ниже 0 °C и выше 35 °C.

ГАРАНТИЯ

Данный прибор предназначен исключительно для бытового использования и не может использоваться в профессиональных целях.

Ненадлежащее использование влечет за собой полную отмену гарантии.

Эти инструкции также доступны на веб-сайте нашей компании по адресу www.rowenta.com

ПОДГОТОВКА КОЖИ
- Кожа должна быть чистой и сухой.
- Сразу эпилирование маленьких красных пятнышков, появляющихся после эпилятора, является подтверждением того, что волосы были вырваны, эта эпиляция быстро исчезает. Поэтому процедуру эпиляции лучше всего проводить вечером. При необходимости после эпиляции можно нанести успокаивающий крем.

СКРАБ (в зависимости от модели)
- Чтобы не раздражать кожу, настоятельно рекомендуем вам использовать головку для отшлифования за два дня до выполнения эпиляции.
- Не используйте одновременно пять или чем для скраба.
- После скраба рекомендуется протереть кожу влажной перчаткой для удаления мертвых тканей.

ПЕДИКЮР (в зависимости от модели)
- Не используйте прибор на другой части тела, кроме ног; на поврежденной или зараженной коже; на ногтях, бородавках, мозолях.
- Если кожа становится очень раздраженной или на ней выступает кровь, обратитесь к врачу.
- Не следует использовать прибор более 3 секунд подряд на том же участке кожи.
- Не давите на кожу слишком сильно. Не используйте прибор в случае диабета или плохого кровообращения.
- Если у вас есть проблемы с кожей или другие медицинские проблемы, проконсультируйтесь с врачом перед использованием.
- Не вставляйте посторонние предметы в прибор и не разбирайте его.
- Кожа должна быть чистой и сухой.

UK

Уважно прочитайте перед використанням.

БЕЗПЕКА

- **Увага:** у разі підключення до електромережі цей епілятор не працює.
- Цей пристрій може використовуватись дітьми віком від 8 років і вище та особами з обмеженими фізичними, сенсорними або розумовими можливостями, особами, які не мають достатньо досвіду та знань, необхідних для поводження з такими виробами , за умови, якщо за ними проводиться відповідний нагляд або вони ознайомлені з інструкціями щодо безпечного використання пристрою і розуміють небезпеку, що може відбутися. Не дозволяйте дітям грати з пристроєм. Очищення та обслуговування не повинно бути виконане дітьми без нагляду.
- **ПОПЕРЕДЖЕННЯ:** EWS: Цей прилад можна використовувати лише з акумуляторною батареєю що постачається у комплекті EWS.
- Вимикаючи прилад з електромережі, тягніть за шнур, не за вилку.
- Не використовуйте електричний подовжувач.
- Не наближуйте прилад до одягу.
- Не використовуйте епілятор:
  - віях або волосистій частині голови
  - на пошкодженій шкірі
  - на ділянках, що представляють собою зони ризику (варикозно розширені вени, родимки, родимі плями)
  - у разі захворювань шкіри (екзема, запалення, вугрі).

  При використанні у зоні бікіні цей епілятор призначено виключно для видалення волосся на зовнішній лінії бікіні. Не використовуйте його на більш інтимних ділянках (статеві губи). Із гігієнічних міркувань ми рекомендуємо нікому не давати свій епілятор, навіть членам сім'ї.
- На чутливих ділянках (коліна, гомілки, пахви) рекомендується не проявляти наполегливість і не тиснути епілятором занадто сильно.
- **ПОПЕРЕДЖЕННЯ:** Перед промиванням уводі, робочу частину пристрою, що залишається в руках під час підтсрчання, необхідно відключити від електричного живлення. Підходить для використання в душі.
- Батарею необхідно вийняти з приладу перед його утилізацією;
- Прилад необхідно відключити від мережі живлення перед вийманням батареї;
- Батарею слід утилізувати безпечно.
- Цей прилад споряджений батареями, замінювати які має право лише кваліфікований персонал.
- Задля вашої безпеки цей епілятор відповідає діючим нормам та правилам (Директивам про низьку напругу, електромагнітну сумісність, охорону середовища, тощо).
- Цей епілятор не призначений для використання людьми (включно з дітьми) з пониженими фізичними, чуттєвими или умственними способностями или при отсутствии у них опыта или знаний, если они не находятся под контролем или проинструктированы об использовании прибора лицом, ответственным за их безопасность. Дети должны находиться под контролем для недопущения игры с прибором.
- Не використовуйте для чистки абразивные или коррозионные средства.
- Не пользуйтесь прибором при температуре ниже 0 °C и выше 35 °C.

ГАРАНТІЯ

Цей прилад призначено виключно для побутового призначення. Не використовуйте його з професійною метою. У разі неналежного використання дія гарантії припиняється.

Ці інструкції також доступні на нашому сайті www.rowenta.com

ПІДГОТОВКА ШКІРИ
- Ваша шкіра повинна бути чистою і сухою.
- Сразу епілятор маленьких красных пятнышков, появляющихся после эпиляции, является доказом того, що волосся було видалене шляхом висмикування, воно швидко зникають. З цієї причини рекомендується проводити епіляцію вечером. При потребі після епіляції можна нанести заспокоївний крем.

ПІЛІНГ (залежно від моделі)
- Ми настійно рекомендуємо вам використовувати головку для пілінгу за 2 дні до епіляції, щоб уникнути подразнення шкіри.
- Не рядомко також одночасно користуватись пілінг або кремом для пілінгу.
- Після пілінгу рекомендуємо протерти шкіру вологою фланелею для видалення відмерлих клітин шкіри. Після цього насухо витріть шкіру.

ПЕДИКЮР (залежно від моделі)
- Не використовуйте прилад на іншій частині тіла, крім ніг; на пошкодженій або заразній шкірі; на пухирях, бородавках, мозолях.
- Якщо шкіра стає дуже подразненою або на ній виступає кров, звернувся до лікаря.
- Не слід використовувати прилад більше 3 секунд поспіль на одній ділянці шкіри.
- Не тисніть на шкіру занадто сильно.
- Не використовуйте прилад у разі діабету або погганого кровообігу.
- Якщо у вас є проблеми зі шкірою або інші медичні проблеми, проконсультуйтеся з лікарем перед використанням.
- Не вставляйте сторонні предмети в прилад і не розбирайте його.
- Ваша шкіра повинна бути чистою і сухою.

ET

Lugeda tähelepanelikult enne seadme kasutuselevõtmist.

OHUTUS

- **HOIATUS:** Seda seadet ei ole võimalik kasutada ajal, mil see on vooluvõrku ühendatud.
- HOIATUS: Seadet võivad kasutada lapsed alates 8. eluaastast või vähenenud füüsiliste, sensoorsete või mentaalsete võimetega isikud, samuti isikud kellel puuduvad kogemused ja teadmised, juhul kui neid on seadme ohutu kasutamise osas eelnevalt juhendatud või koolitatud ning nad mõistavad sellest tulenevaid ohte. Lapsed ei tohi seadmega mängida. Lapsed ei tohi seadet järelvalveta puhastada ega hooldada.
- **ETTEVAATUST:** EWS: Seadet on lubatud kasutada vaid selleks ettenähtud ning komplekti kuuluva toiteplokiga EWS.
- Seadet ei ole lubatud vooluvõrgust lahti ühendada juhtmest tõmmates. Vooluvõrgust lahti ühendamine peab toimuma pistikust tõmmates.
- Mitte kasutada pikendusjuhet.
- Ärge laske seadmel puutuda kokku riietega.
- Ärge kasutage epilaatorit:
  - ripsmete või juuste jaoks
  - vigastatud nahapinnal
  - vigastusohtlikes kehapiirkondades (veenilaiendid, neevused, sünnimärgid)
  - juhul kui te kannatate nahaveavuste all (ekseemid, põletushaavad, akne).

  Bikiinipiirkonna raseerimisel võib seadet kasutada vaid välimise kontuuri piiramiseks. Mitte kasutada seadet intiimsetes piirkondades (häbememokad).

  Parimate hügieenitingimuste taga-miseks ei soovita me teil oma anda seadet kasutamiseks teistele, isegi mitte oma lähedastele.
- Tundlikes piirkondades (põlved, säärelud, kaenlaaused) soovitatakse olla ettevaatlik ning valitada epilaatoriga liiga tugeva surve avaldamist.
- **ETTEVAATUST:** Käeshoitavad osad tuleb enne vee all puhastamist vooluvõrgust lahti ühendada. Võimalik kasutada duši all.
- Enne seadme kõrvaldamist tuleb patarei/aku seadmest välja võtta;
- Patarei/aku eemaldamiseks tuleb seade toiteallikast lahti ühendada;
- Patarei/aku tuleb kõrvaldada ohutult.
- Seade sisaldab patareisid, mida võib vahetada vaid kvalifitseeritud spetsialist.
- Teie turvalisuse huvides on see seade konstrueeritud vastavalt antud valdkonda reguleerivate normide ja määrustele sätetele (madalpinge direktiiv, elektromagneetiline ühilduvus, Keskkond).
- HOIATUS: See seade ei ole mõeldud kasutamiseks piiratud füüsiliste, sensoorsete või vaimsete võimetega isikute poolt (kaasa arvatud lapsed) või vastavate teadmiste ja kogemustega isikute poolt ilma nende turvalisuse eest vastutava isiku järelvalve ja eelneva, seadme kasutamist selgitava juhendamiseta. Seade on mõeldud vaid sihtotstarbeliseks kasutamiseks. Kindlasti mitte ei tohi anda seadet lastele mängimiseks.
- Mitte puhastada abrasiivsete või korrodeerivate ainetega.
- Mitte kasutada temperatuuril alla 0 °C ega temperatuuril üle 35 °C.

GARANTII

See seade on mõeldud vaid kodustes tingimustes kasutamiseks. Seadet ei ole lubatud kasutada äriesmärkidel. Seadme mitte-sihtotstarbekohase kasutamise korral kaotavad seadmele laienevad garantiitingimused kehtivuse.

ÕHESKOS KESKKONDA SÄÄSTES!

Teie seadmes on kasutatud väga mitmeid ümbertöötlemist või kogumist võimaldavaid materjale.

Toogge seade sisse spetsiaalsesse kogumisjaama või selle puudumisel volitatud teenindusvõrkvõttesse, kus teie seade utiliseeritakse nõuetekohaselt.

Need juhendid on saadaval meie kodulehel aadressil www.rowenta.com

NAHA ETTEVALMISTAME
- Naha peab olema puhas ja kuiv.
- Kuneplaeerimine väikese punaste täpikeste ilmumine pärast epiileerimist annab tunnistust sellest, et karvad on ilusti välja tõmmutud; täpid kaovad üsna peo. Seetõttu on soovitatav epiileerida õhtuti. Vajadusel kontrollimiseks pärast epiileerimist kasutada kreemi.

KOORIMINE (SULTUVALT MUDELIST)
- Nahaärrituse vältimiseks on soovitatav kasutada koorimisotsikut 2 päeva enne epiileerimist.
- Samal aja ei tohi kasutada depilatsioonivahendi.
- Peale koorimist on soovitatav tõõdelisel nahk niisuta läga ülé puhkida, et surnud nahk täielikult eemaldada.

PEDIKÜÜR (SÕLTUVALT MUDELIST)
- Ärge kasutage seadet: muus kehapiirkonnas kui jalgadel, vigastatud või nakatunud nahal; villidel, tüsigastel, jalavõrkidel.
- Kui teksb ulatuslik nahaärritus või kui ise nahk veritseb, siis küsige nõu arstilt.
- Ärge kasutage seadet samas piirkonnas jalgsti kauem kui 3 sekundit. Ärge avaldage nahale liigselt survet.
- Ärge kasutage seadet diabeedi ega vereringehäire korral.
- Kui teil on nahk- või muid terviseprobleeme, siis küsige enne seadme kasutamist nõu arstilt.
- Ärge sisestage seadmesse esimesi ega võõrkehi seadet kõsti lahti.
- Naha peab olema puhas ja kuiv.

LT

Prieš naudodami atidžiai perskaitykite.

SAUGOS PATARIMAI

- **ĮSPĖJIMAS:** Šis aparatas neveikia, kai yra įjungtas į elektros tinklą.
- **ĮSPĖJIMAS:** Šį prietaisą gali naudoti 8 metų bei vyresnio amžiaus vaikai ir sutrikusių fizinių, jutimo ar protinių gebėjimų arba neturintys patirties ir žinių asmenys, jei jie prižiūrimi arba jiems paaiškinama, kaip saugiai naudotis prietaisu, ir jie suprantai susijusius pavojus. Vaikams žaisti su prietaisu negalima. Vaikai negali be prižiūros valyti prietaiso arba atlikti jo techninę priežiūrą.
- **PERSPĖJIMAS:** EWS: Prietaiso turi būti naudojamas tik su pateikiamu maitinimo bloku EWS.
- Norėdami atjungti prietaisą, imkite už kištuko, o ne traukite laidą.
- Nenaudokite ilgiklės.
- Prie prietaiso neprilieskite drabužių.
- Nenaudokite epilatoriaus:
  - blakstienų ar plaukų
  - ant pažeistos odos;
  - pavojingose vietose (išsiplėtusios venos, apgamai, įgimtos dėmės);
  - jei sergate odos ligomis (egzema, odos uždegimais, yra inkštirų).

  Depiliuojant bikini sritį šis aparatas turi būti naudojamas tik išorinams kontūrams formuoti. Nenaudokite aparato intymiausiems vietoms depiliuoti (lytinėms lūpoms). Dėl higienos priežasčių rekomenduojame aparato neskolinti net artimiausiems asmenims.
- Rekomenduojama epiliatoriaus per daug nenaudoti ir stipriai nespausti jautriose vietose (kelių, blauzdų, pažastų zonose).
- **PERSPĖJIMAS:** Rankose laikomos aparato dalys prieš plaunant jas po tekančiu vandeniu turi būti išjungtos iš elektros tinklo. Tinka naudoti prausiantis duše.
- Prieš utilizuojant prietaisą, iš jo reikia išimti baterją;
- Išimant baterją prietaisą reikia išjungti iš elektros tinklo;
- Baterija reikia saugiai utilizuoti.
- Šame prietaise yra baterijos, kurias gali keisti tik kvalifikuoti asmenys.
- Šio aparato saugumas užtikrinamas laikantis taikomų standartų ir teisės aktų (žemos įtampos, elektromagnetinio suderinamumo, aplinkos direktyvų ir pan).
- JSPĖJIMAS: Šis aparatas nėra skirtas naudoti asmenims (taip pat vaikams), kurių fizines, jutimines arba protines galimybės yra apribotos, taip pat asmenims, neturintiems atitinkamos patirties arba žinių, išskyrus tuos atvejus, kai už jų saugumą atsakingi asmenys užtikrina tinkamą priežiūrą arba jie šiek tiek gauna instrukijas dėl šio aparato naudojimo. Vaikai turi būti prižiūrimi, užtikrinant, kad jie nežaistų su aparatu.
- Nevaikykite su šviestinėmis šlakstės ar korozyją sukeliančiomis priemonėmis.
- Aparato nenaudokite esant minusinei ir aukštesnei negu 35 °C temperatūrai.

GARANTIJA

Jūsų aparatas skirtas tik naudoti namuose. Jo negalima naudoti profesiniams tikslams. Netinkamai naudojant aparatą garantija netaikoma.

PRISIDĖKIME PRIE APLINKOS SAUGOJIMO!

Jūsų aparate yra daug medžiagų, kurias galima pakeisti į pirmines žaliavas arba perdirbti.

Nunešite į juodinės punktą arba, jei jo nėra, į įgaliotą priežiūros centrą, kad aparatas būtų perdirbtas.

Šias instrukcijas taip pat galima rasti ir mūsų svetainėje www.rowenta.com

DOS PARUOŠIMAS
- Jūsų oda turi būti švari ir sausa.
- Sausos odos depilaviimas: Po depilaviimo atsirandantys maži raudoni taškeliai rodo, kad plaukeliai ištraukti. Taškeliai greitai išnyks. Dėl šios priežasties pagedaužina odą depiliuoti vakare. Jei reikia, bagę depiliuoti uždegiančia raminančio kremo.

PILINGAS (PRIKLAUSOMAI NUO MODELIO)
- Kad nesužeisčiumėte sau odos, primygtinai rekomenduojame naudoti pavirtinio odos sluoksnio valymo galvutę prieš dvi dienas iki plaukelių šalinimo.
- Kartu nenaudokite pilingo žėles arba kremo.
- Po pilingo procedūros odos pavirtinę patarame nušluostyti drėgna flanelė ir nuvalyti negyvą odą. Po to odą gerai nusišluostykite.

PEDIKIŪRAS (PRIKLAUSOMAI NUO MODELIO)
- Nenaudokite šio prietaiso kitai kūno dalai nei kojos, ant pažeistos ar uždrėstos odos, ant pūslės, karpos, nuospudžio.
- Jei oda labai sudirgta ar kraujuoja, kreipkites į gydytoją.
- Pietaiso nenaudokite ilgiau nei 3 sekundes be pertraukų tai pačiai kūno vietai.
- Nespaudokite pernelyg stiprai į odą. Nenaudokite, jei sergite diabetu arba jūsų kraujotaka sutrikusi.
- Jei turite problemų su oda ar kitų sveikatos sutrikimų, prieš naudodami kreipkites į gydytoją.
- Į prietaisą nieko neįkiškite ir jo neišmontuokite.
- Jūsų oda turi būti švari ir sausa.

LV

Pirms lietošanas uzmanīgi izlasiet šīs instrukcijas.

DROŠĪBA

- **BRĪDINĀJUMS:** Šī iekārta nedarbojas, kamēr tā ir pieslēgta pie tīkla.
- **BRĪDINĀJUMS:** Šo ierīci var lietot bērni no 8 gadu vecuma un cilvēki ar ierobežotām fiziskām, sensorām vai garīgām spējām, kā arī tādi, kam trūkst pieredzes un zināšanu, ja vien viņi darbojas kādas citas par viņu drošību atbildīgas personas uzraudzībā vai ir saņēmuši norādījumus attiecībā uz to, kā šo ierīci drošī lietot, un apzinās ar to saistītos riskus. Bērni ar šo ierīci nedrīkst spēlēties, kā arī bez uzraudzības veikt tās tīrīšanu un apkopi.
- **UZMANĪBU!** EWS: Lekārtu drīkst izmantot tikai un vienīgi kopā ar komplektā esošo barošanas bloku EWS.
- Neatvienojiet iekārtu no tīkla, velkot to aiz vada, t.veličet to aiz kontaktspraudņa.
- Neizmantojiet pagarinātājus.
- Nelaujiet ierīcei saskarties ar apģērbu.
- Neizmantojiet epilatoru:
  - skropstu vai matu epilēšanai
  - uz bojātas ādas
  - uz riska zonām (varikozām vēnām, dzimum-zīmēm)

  ja jūs ciešat no ādas saslimšanas (ekzēma, iekai-sums, pinnes).

  Izmantojot epilāciju bikini zonā, šo iekārtu var izmantot tikai ārējai kontūrai. Neizmantojiet to intimajām zonām (kaunuma lūpām). Higiēnisku iemeslu dēļ ieteicams nedot lietot ierīci citai personai pat no tuvāko cilvēku vidus.
- Jutīgās zonās (uz ceļgaliem, uz lieliajiem īkšķa kauliem, padusēs) ieteicams neizdarīt pārāk lielu spiedienu uz epilatoru.
- **UZMANĪBU!** Izslēdziet ierīci vai tās papildpiederumus pirms mazgāšanas. Piemērots lietošanai dušā.
- Pirms ierīces nodošanas metālliņžņos no tās jāizņem akumulators;
- Pirms akumulatora izņemšanas ierīce ir jāatvieno no strāvas padeves;
- Atbrīvojieties no akumulatora drošā veidā.
- Šajā ierīcē ir baterijas, kuras var nomainīt tikai kvalificēts speciālists.
- Jūsu drošības nolūkos šī ierīce atbilst piemērojamām normām un direktīvām (elektromagnētiskās saviena)amības direktīva, zemsprieguma direktīva, ietekme uz vidi).
- BRĪDINĀJUMS: Šo ierīci nedrīkst lietot personas (tajā skaitā bērni), kuru fiziskās, maņu vai garīgās spējas ir ierobežotas, vai personas, kuriem nav nepieciešamās pieredzes vai zināšanas, ja vien persona, kas ir atbildīga par viņu drošību, nenodrošina uzraudzību vai ar nesniedz iepriekšējas instrukcijas par ierīces lietošanu. Uzraugot bērnus par to, ka viņi nespēlējas ar ierīci.
- Nevieciet tīrīšanu, izmantojot abrasīvas vai korodējošas produktus.
- Neizmantojiet iekārtu, ja temperatūra ir zemāka par 0 °C vai augstāka par 35 °C.

GARANTIJA

Jūsu ierīce paredzēta personīgai lietošanai tikai mājas apstākļos. To nevar lietot profesionālos nolūkos. Nepareiza lietošana gadījumā garantija nav spēkā.

SAUDZĒSIM DABU!

Jūsu ierīcei paredzēta personīgai lietošanai tikai mājas apstākļos. To nevar lietot profesionālos nolūkos.

Nepareizas lietošanas gadījumā garantija nav spēkā.

Šās instrukcijas ir pieejamas arī mūsu mājas lapā www.rowenta.com

ĀDAS SAGATAVOŠANA
- Āda ādai ir jābūt tīrai un sausai.
- Sausā epilācija: mazi sarkani punktiņu uz ādas pēc epilācijas norāda, ka matini ir pamizi izrauti; punktiņi ātri izzūd. Šī iemesla dēļ epilāciju labāk veicot vakarā, ja nepieciešams, pēc epilācijas uzklāt nomierinošu krēmu.

PILINGS (ATBILSTOŠI MODELIM)
- Mēs Jums galvenokārt ieteicam izmantot pilinga uzgaļi 2 dienas pirms epilācijas lietošanas, lai izvairītos no ādas ieksaisuma.
- Un nesamazināt vienlaicīgi pilinga gēlu vai krēmu.
- Pēc pilinga mēs Jums ieteicam noslaucīt attīrīgo zonu ar mitru kokvilnas kapuīnu, lai atdalītu atmirušās šūnas. Pēc tam to rūpīgi nosusināt.

PEDIKŪRS (ATBILSTOŠI MODELIM)
- Neizmantojiet ierīci: citām ķermeņa daļām, kā ien pēdām; uz savainotas vai inficētas ādas; uz tulznām, kārpām, vardarcēm.
- Ja āda kļūst ļoti sakarsusi vai asiņo, konsultējieties ar ārstu.
- Vienā vietā tajā pašā laikā neizmantojiet ierīci kļūt ka 3 sekundes pēc kārtas. Pārāk nespiediet uz ādu.
- Neizmantojiet, ja jums ir diabēts vai asinsrites traucējumi.
- Ja jums ir ādas problēmas vai citas veselības problēmas, pirms lietošanas konsultējieties ar ārstu.
- Neko nekvietotojiet ierīcē un neizjauciet to.
- Jūsu ādai ir jābūt tīrai un sausai.

ES

Przed pierwszym użyciem przeczytać uważnie.

BEZPIECZEŃSTWO

- **Uwaga:** urządzenie nie działa, gdy jest podłączone do sieci elektrycznej.
- **OSTRZEŻENIE:** Urządzenie może być używane przez dzieci powyżej 8 roku życia oraz osoby o ograniczonych zdolnościach fizycznych, czuciowych i umysłowych oraz osoby niepossiadające stosownego doświadczenia lub wiedzy wyłącznie pod nadzorem albo po otrzymaniu instrukcji dotyczących bezpiecznego korzystania z urządzenia. Dzieci nie powinny wykorzystywać urządzenia do zabawy. Czyszczenie oraz czynności konserwacyjne nie powinny być przeprowadzane przez dzieci bez nadzoru dorosłych.
- **OSTRZEŻENIE:** EWS: Należy stosować wyłącznie zasilacz dostarczony wraz z urządzeniem EWS.
- Odłączając urządzenie od zasilania, należy chwycić za wtyczkę, nie za kabel.
- Nie używać przedłużaczy.
- Unikać kontaktu urządzenia z ubraniem.
- Nie stosować depilatora:
  - rzęsach i włosach
  - na uszkodzonej skórze
  - na strefach wrażliwych (żylaki, piegi, znamiona)
  - w przypadku występowania reakcji skórnych (egzema, trądzik, zapalenia).

W przypadku depilacji strefy bikini depilatora używać wyłącznie za zewnętrznym konturze. Nie stosować na strefach intymnych (wargi sromowe). Ze względów higienicznych nie zalecamy użyczania depilatora nawet najbliższym osobom.
- Zaleca się, aby nie dociskać zbyt mocno depilatora na wrażliwe strefy skóry (kolana, piszczele i pachy).
- **OSTRZEŻENIE:** Elementy, za które trzyma się urządzenie, muszą być odłączone od prądu przed myciem w wodzie. Nadaje się do stosowania pod prysznicem.
- Przed utylizacją akumulator należy wyjąć z urządzenia;
- W czasie wyjmowania akumulatora urządzenie należy odłączyć od zasilania;
- Akumulator należy zutylizować w bezpieczny sposób.
- To urządzenie posiada baterie, które mogą zostać wymienione wyłącznie przez wykwalifikowane osoby.
- Dla bezpieczeństwa zapewniono zgodność urządzenia z obowiązującymi normami i przepisami prawnymi (Dyrektywa Niskonapięciowa, Zgodność Elektromagnetyczna, Dyrektywa Środowiska...).
- **OSTRZEŻENIE:** Urządzenie to nie powinno być używane przez osoby (w tym również dzieci) o ograniczonych zdolnościach fizycznych, sensorycznych lub umysłowych lub przez osoby bez odpowiedniego doświadczenia lub wiedzy, chyba że znajdują się one pod bezpośrednim nadzorem osoby odpowiedzialnej za ich bezpieczeństwo lub osoba ta udzieliła im wskazówek dotyczących obsługi urządzenia. Należy dopilnować, aby dzieci nie używały urządzenia do zabawy.
- Nie czyścić produktami powodującymi ścieranie lub korozję.
- Nie używać poza zakresem temperatur od 0 °C do 35 °C.

GWARANCJA

Depilator jest przeznaczony wyłącznie do użytku domowego i osobistego. Nie używać depilatora do celów zawodowych. Gwarancja traci ważność w przypadku niewłaściwego użytkowania depilatora.

BIERZMY CZYNNY UDZIAŁ W OCHRONIE ŚRODOWISKA!

Urządzenie jest wykonane z materiałów, które mogą być podawane ponownemu przetwarzaniu lub wykorzystywane – urządzenia znajdują się także akumulatory.

W tym celu należy poddać je do właściwej utylizacji, oddając do wyznaczonego punktu zbiórki odpadów lub, w przypadku jego braku, do autoryzowanego punktu obsługi.

Instrukcja dostępna jest także na stronie internetowej www.rowenta.com

PRZYGOTOWANIE SKÓRY
- Skóra musi być czysta i sucha.
- Używanie depilatora na suchej czerwone punkty na skórze pojawiające się po zakończeniu depilacji to normalny znak po usunięciu owłosienia; zaczerwienienia te bardzo szybko znikną. Z tego względu depilację najlepiej przeprowadzać wieczorem, jeśli jednak, po zakończeniu depilacji można nałożyć krem łagodzący.

NAKŁADKA PEELINGUJĄCA (w zależności od modelu)
- Zalecamy stosowanie nakładki peelingującej w 2 dni przed depilacją, aby zapobiec skórze wrażliwej.
- Nie używać równocześnie żelu lub kremu do peelingu.
- Po peelingu zalecamy przetarcie skóry wilgotną ściereczką w celu usunięcia martwego naskórka.

PEDIKIUR (w zależności od modelu)
- Nie używać urządzenia na inną część ciała niż stopy, na skaleczoną lub zainfekowaną skórę, na pęcherze, brodawki, odciski.
- W przypadku zaczerwienienia skóry lub krwawienia należy skonsultować się z lekarzem.
- Nie używać urządzenia dłużej niż 3 sekundy bez przerwy na to samo miejsce. Nie naciskać zbyt mocno na skórę.
- Nie używać w przypadku cukrzycy lub problemów z krążeniem krwi.
- W przypadku problemów skórnych lub innych problemów zdrowotnych przed użyciem skonsultować się z lekarzem.
- Nie wkładać żadnych przedmiotów do urządzenia ani nie rozkładać go na części.
- Skóra musi być czysta i sucha.

CS

Přečtěte si pozorně před použitím přístroje.

BEZPEČNOST

- **UPOZORNĚNÍ:** Je-li přístroj zapojen do elektrické sítě, nefunguje.
- UPOZORNĚNÍ: Tento spotřebič smí být používán dětmi ve věku od 8 let, stejně jako osobami se sníženými fyzickými, smyslovými nebo duševními schopnostmi nebo bez zkušenosti a znalostí, pokud jsou pod dohledem nebo byly instruovány o bezpečném použití spotřebiče a chápou rizika, k nimž může dojít. Děti si se spotřebičem nesmějí hrát. Čištění a uživatelskou údržbu nesmí provádět děti bez dozoru.
- **VAROVÁNÍ:** EWS: Přístroj musí být používán výhradně s dodaným napájecím adaptérem č EWS.
- Chcete-li odpojit spotřebič, uchopte zástrčku, netahejte za vedení.
- Nepoužívejte prodlužovačky.
- Zabraňte kontaktu zařízení s oblečením.
- Nepoužívejte epilátor:
  - řasy nebo vlasy
  - na poranenej pokožke,
  - v rizikových oblastiach (kŕčové žily, pihy, mateřská znaménka),
  - trpíte-li kožními chorobami (ekzém, zápaly, akné).

V případě používání na oblast bikin je tento přístroj určen výhradně k použití na vnější kontury. Nepoužívejte na nejvnitřnější partie (stydké pysky). Z hygienických důvodů doporučujeme, abyste svůj přístroj nepůjčovala ani osobám z vašeho blízkého okolí.
- Na citlivých místech (kolena, holeně, podpaží) nedoporučujeme používat depilátor dlouhou dobu na jednom místě a vyvíjet s ním příliš velký tlak.
- **VAROVÁNÍ:** Části určené k držení v ruce je třeba před čištěním ve vodě odpojit od sítě. Lze používat ve sprše.
- Před likvidací přístroje se musí baterie vyjmout z přístroje;
- Při odstraňování baterie musí být přístroj odpojen od sítě;
- Baterie se musí zlikvidovat bezpečným způsobem.
- Tento přístroj obsahuje baterie, které mohou měnit pouze kvalifikované osoby.
- Pro zachování vaší bezpečnosti je tento přístroj vyroben v souladu s platnými normami a nařízeními (směrice pro nízké napětí, o elektromagnetické kompatibilitě, pro oblast životního prostředí...).
- POZOR: Tento přístroj není určen k tomu, aby ho používaly osoby (včetně dětí) se sníženými fyzickými, smyslovými či duševními schopnostmi nebo osoby bez patřičných zkušeností nebo znalostí, pokud na ně nebohlídá osoba odpovědná za jejich bezpečnost, dozor nebo pokud je tato osoba předem neposučila o používání tohoto zařízení. Dohlédněte na to, aby si děti s přístrojem nehrály.
- Při čištění nepoužívejte brusné čistící prostředky nebo žíraviny.
- Nepoužívejte při teplotě nižší než 0 °C a vyšší než 35 °C.

ZÁRUKA

Váš přístroj je určen pouze pro